

académie  
Nancy-Metz



direction des services  
départementaux  
de l'éducation nationale  
Vosges



*Liberté • Égalité • Fraternité*  
RÉPUBLIQUE FRANÇAISE

Année scolaire 2019 - 2020

# Table des matières

1. Organigramme schématisé de la Direction des Services Départementaux de l'Éducation Nationale des Vosges
2. Annuaire
3. Centres d'Information et d'Orientation
4. Centre Médico Scolaires
5. Inspecteurs de l'Éducation Nationale du Premier Degré
6. Établissements publics du Second Degré
  - 6.1. Collèges
  - 6.2. Lycées
  - 6.3. Lycées professionnels
  - 6.4. E.R.E.A
7. Établissements privés du Second Degré
  - 7.1. Collèges
    - 7.1.1. Établissements sous contrat
    - 7.1.2. Établissements hors contrat
  - 7.2. Lycées
    - 7.2.1. Établissements sous contrat
  - 7.3. Lycées professionnels
    - 7.3.1. Établissements sous contrat
8. Établissements de l'Académie de Nancy-Metz
  - 8.1. Établissements de l'enseignement public
  - 8.2. Établissements de l'enseignement privé
9. GRoupements d'ÉTABlissements (G.R.E.T.A.)
10. Associations et Mutuelles
  - 10.1. Œuvres post et péri-scolaires
  - 10.2. Fédérations de parents d'élèves
  - 10.3. Délégués Départementaux de l'Éducation Nationale (D.D.E.N.)
  - 10.4. Missions locales
  - 10.5. Divers

# 1. Organigramme schématisé de la Direction des Services Départementaux de l'Éducation Nationale des Vosges

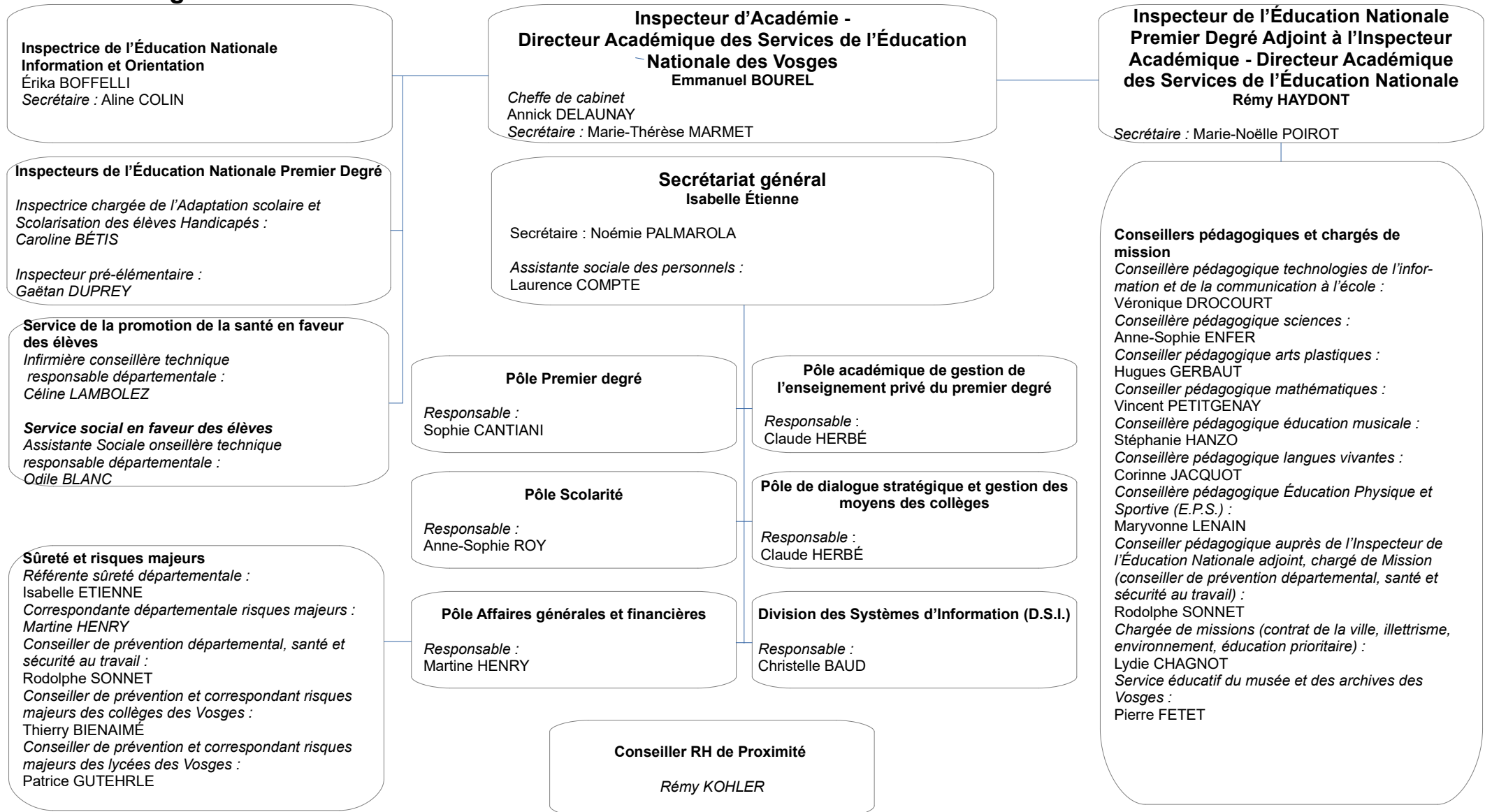

## 2. Annuaire

**Inspecteur d'Académie -  
Directeur Académique des Services de l'Éducation Nationale  
des Vosges**

n° bureau Prénom-NOM

n° de téléphone

101

**Emmanuel BOUREL**

[ce.cab88@ac-nancy-metz.fr](mailto:ce.cab88@ac-nancy-metz.fr)

**Secrétaire Générale**

107

**Isabelle ÉTIENNE**

03 29 64 80 36

[ce.sec-gen88@ac-nancy-metz.fr](mailto:ce.sec-gen88@ac-nancy-metz.fr)

***Inspecteur de l'Éducation Nationale Premier Degré adjoint au Directeur  
Académique des Services de l'Éducation Nationale***

111

**Rémy HAYDONT**

03 29 64 80 44

[ce.ienadj88@ac-nancy-metz.fr](mailto:ce.ienadj88@ac-nancy-metz.fr)

**Inspectrice de l'Éducation Nationale Information et Orientation**

104

**Érika BOFFELLI**

03 29 64 80 38

***Inspectrice de l'Éducation Nationale Adaptation scolaire et Scolarisation des  
élèves Handicapés***

202

**Caroline BÉTIS**

03 29 82 88 95

[ce.ien88-ash@ac-nancy-metz.fr](mailto:ce.ien88-ash@ac-nancy-metz.fr)

**Cheffe de cabinet**

105

**Annick DELAUNAY**

03 29 64 80 37

## Équipe du cabinet

102	<i>Secrétaire du DASEN :</i> Marie-Thérèse MARMET	03 29 64 80 51
106	<i>Gestionnaire des Palmes Académiques et secrétaire de la Secrétaire Générale:</i> Noémie PALMAROLA	03 29 64 80 36
	<i>Chauffeur, responsable des archives, responsable des espaces verts :</i> Clément VALLAR	03 29 64 80 79
108	<i>Gestionnaire des instances départementales et du Service Minimum d'Accueil :</i> Murielle MARÉCHAL	03 29 64 80 32
112	<i>Secrétaire de l'Inspecteur de l'Éducation Nationale Premier Degré adjoint au Directeur Académique des Services de l'Éducation Nationale :</i> Marie-Noëlle POIROT	03 29 64 80 44
10	<i>Secrétaire de l'Inspecteur de l'Éducation Nationale Information et Orientation :</i> Aline COLIN	03 29 64 80 15
123	<i>Secrétaire :</i> Valérie MATHIEU (de septembre à décembre 2019) Mathilde COURROY (de janvier à juin 2020)	03 29 64 80 41

## Service social des personnels

7	<i>Assistante sociale des personnels :</i> Laurence COMPTE	03 29 64 80 46
112	<i>Secrétaire :</i> Marie-Noëlle POIROT	03 29 64 80 44

## Conseillers pédagogiques et chargés de mission

110	<i>Conseillère pédagogique technologies de l'information et de la communication à l'école :</i> Véronique DROCOURT	03 29 64 80 66
2	<i>Conseillère pédagogique sciences :</i> Anne-Sophie ENFER	03 29 64 80 73
116	<i>Conseiller pédagogique arts plastiques :</i> Hugues GERBAUT	03 29 64 80 58
110	<i>Conseiller pédagogique mathématiques :</i> Vincent PETITGENAY	03 29 64 80 90
114	<i>Conseillère pédagogique éducation musicale :</i> Stéphanie HANZO	03 29 64 80 61
116	<i>Conseillère pédagogique langues vivantes :</i> Corinne JACQUOT	03 29 64 80 20
113	<i>Conseillère pédagogique Éducation Physique et Sportive (E.P.S.) :</i> Maryvonne LENAIN	03 29 64 80 74
115	<i>Conseiller pédagogique auprès de l'Inspecteur de l'Éducation Nationale adjoint, chargé de Mission (conseiller de prévention départemental, santé et sécurité au travail) :</i> Rodolphe SONNET	03 29 64 80 17
114	<i>Chargée de missions (contrat de la ville, illettrisme, environnement, éducation prioritaire) :</i> Lydie CHAGNOT	03 29 64 80 45
	<i>Service éducatif du musée et des archives des Vosges :</i> Pierre FETET	

## Inspectrice de l'Éducation Nationale Information et Orientation

10 *Secrétaire :*  
Aline COLIN 03 29 64 80 15

110 *Référente Mission de Lutte contre le Décrochage Scolaire (M.L.D.S.) :*  
Aïcha PETITPOISSON 03 29 64 80 01

### Pôle Premier degré

E-mail : [ce.ia88-premier-degre@ac-nancy-metz.fr](mailto:ce.ia88-premier-degre@ac-nancy-metz.fr)

### Cheffe du Pôle du 1er degré

122 **Sophie CANTIANI** 03 29 64 80 30

### Gestion des moyens premier degré

*Bureau de la Carte Scolaire et de la gestion des emplois*  
E-mail : [ce.ia88-premier-degre-cartscol@ac-nancy-metz.fr](mailto:ce.ia88-premier-degre-cartscol@ac-nancy-metz.fr)

121 *Responsable (prévisions des effectifs, gestion des postes) :*  
Yannick VERON 03 29 64 80 28

### Gestion Administrative Collective des Personnels

121 *Responsable (mouvement, avancement, liste d'aptitude, temps partiel, titularisation, reclassement) :*  
Gislaine BEDON 03 29 64 80 34

121 *Assistante :*  
Audrey MOUGINOT 03 29 64 80 33

### Formation continue

120 *Responsable :*  
Christelle ÈVE 03 29 64 80 27

120 Carole PAGNY 03 29 64 80 29

## Pôle académique de gestion de l'enseignement privé du 1er degré

E-mail : [ce.ia88-enspriv1d@ac-nancy-metz.fr](mailto:ce.ia88-enspriv1d@ac-nancy-metz.fr)

### Cheffe du Pôle académique de gestion de l'enseignement privé du 1er degré

117 **Claude HERBÉ** 03 29 64 80 12

117 *Assistante du responsable :*  
Fabienne PASTEL 03 29 64 80 53

119 *Dossiers des personnels enseignants privé des départements de la Moselle et de la Meuse :*  
Brigitte GYSS 03 29 64 80 22

119 *Dossiers des personnels enseignants privé des départements de la Meurthe et Moselle et des Vosges :*  
Sylvie DUPONT 03 29 64 80 21

**Pôle de dialogue stratégique et gestion des moyens des collèges**  
**Cheffe du Pôle de dialogue stratégique et gestion des moyens des collèges**

117 **Claude HERBÉ** 03 29 64 80 12  
117 Assistante du responsable : Fabienne PASTEL 03 29 64 80 53

**Pôle scolarité et Pôle Vie Scolaire**  
**Cheffe des Pôle scolarité et Vie Scolaire**

11 **Anne-Sophie ROY** 03 29 64 80 07

**Scolarité**

E-mail : [ce.ia88-pole2d-scol@ac-nancy-metz.fr](mailto:ce.ia88-pole2d-scol@ac-nancy-metz.fr)

12 Sophie SOYER 03 29 64 80 07  
12 Jessica NOEL (de septembre à décembre 2019) 03 29 64 80 07  
12 Maïté BARBEY 03 29 64 80 18  
10 Aline COLIN 03 29 64 80 15

**Vie scolaire**

E-mail : [ce.ia88-pole2d-vsac@ac-nancy-metz.fr](mailto:ce.ia88-pole2d-vsac@ac-nancy-metz.fr)

10 Sabrina MENGOZZI 03 29 64 80 35  
10 Karen NAUDIN 03 29 64 80 16

**Pôle Affaires générales et financières**

**Cheffe du Pôle Affaires générales et financières**

6 **Martine HENRY** 03 29 64 80 09

**Affaires générales**

*Atelier :*  
Francis GEORGES 03 29 64 80 79

*Entretien :*  
Nathalie ARNOULD

*Accueil et standard :*  
Corinne LOPEZ 03 29 64 80 80

**Affaires financières**

5 *Responsable :*  
Florence DROUIN 03 29 64 80 52

5 *Assistante :*  
Karine DEMENGE 03 29 64 80 39

**Division des Systèmes d'Information (D.S.I.)**

4 **Christelle BAUD** 03 29 64 80 05

**Pôle secrétariat médical et social en faveur des élèves**  
**Cheffe du pôle secrétariat médical et social en faveur des élèves**

5	<b>Martine HENRY</b>	03 29 64 80 05
	Secrétaire :	
L4	Évelyne ANTOINE :	03 29 82 28 82
	Secrétaire :	
L4	Marion MOUROT	03 29 82 28 82

**Médecin conseiller technique responsable départemental**

N

**Service de la promotion de la santé en faveur des élèves**

***Infirmière conseillère technique responsable départementale***

L3	<b>Céline LAMBOLEZ</b>	03 29 82 28 82
----	------------------------	----------------

**Service social en faveur des élèves**

***Assistante Sociale conseillère technique responsable départementale***

L1	<b>Odile BLANC</b>	03 29 82 28 82
----	--------------------	----------------

**Sûreté et risques majeurs**

107	<i>Référente sûreté départementale :</i> Isabelle ÉTIENNE	03 29 64 80 41
6	<i>Correspondante départementale risques majeurs :</i> Martine HENRY	03 29 64 80 09
117	<i>Conseiller de prévention départemental, santé et sécurité au travail :</i> Rodolphe SONNET	03 29 64 80 17
	<i>Conseiller de prévention et correspondant risques majeurs des collèges des Vosges :</i> Thierry BIENAIMÉ	03 29 66 23 54
	<i>Conseiller de prévention et correspondant risques majeurs des lycées des Vosges :</i> Patrice GUTEHRLE	03 29 66 24 88

***Conseiller Ressources Humaines de Proximité***

109	<b>Rémy KOHLER</b>	03 29 64 80 60
-----	--------------------	----------------



### **3. Centres d'Information et d'Orientation**

#### **Centre d'Information et d'Orientation d'Épinal / Remiremont**

46 rue Abel Ferry

88000 Épinal

Téléphone : 03 29 82 20 94

Télécopie : 03 29 82 59 51

Courriel : [ce.cio88-epinal@ac-nancy-metz.fr](mailto:ce.cio88-epinal@ac-nancy-metz.fr)

Directeur : Anne-Marie VALDENNAIRE

#### **Centre d'Information et d'Orientation de Neufchâteau**

4 rue de Rebeval

88307 Neufchâteau Cedex

Téléphone : 03 29 94 35 09

Télécopie : 03 29 06 18 09

Courriel : [ce.cio88-neufchateau@ac-nancy-metz.fr](mailto:ce.cio88-neufchateau@ac-nancy-metz.fr)

Directeur : Amélie BÉGEOT-NAGEL

#### **Centre d'Information et d'Orientation de Saint Dié**

15 rue du Xème B.C.P.

88100 Saint Dié des Vosges

Téléphone : 03 29 55 13 57

Télécopie : 03 29 41 26 12

Courriel : [ce.cio88-saintdie@ac-nancy-metz.fr](mailto:ce.cio88-saintdie@ac-nancy-metz.fr)

Directeur : Kévin PERRIN

## 4. Centre Médico Scolaires

Secteur Charmes 1er et 2nd deg. public et privé	Médecin	CMS adresse	Secrétaires		
Capavenir-Vosges	Dr LECOMTE Chantal	88130 - CHARMES 14 rue du Général Leclerc 03.29.38.80.47	Mme RENOUARD Pascale <a href="mailto:ce.med88130@ac-nancy-metz.fr">ce.med88130@ac-nancy-metz.fr</a>		
Charmes					
Châtel-sur-Moselle					
Rambervillers					
Raon l'Étape					
Senones					
Châtenois - 1er degré					
Châtenois					
Dompaire					
Golbey					
Liffol Le Grand - 1er degré	Dr ARMANDO Marie-France	88130 - CHARMES 14 rue du Général Leclerc 03.29.38.80.47	Mme RENOUARD Pascale <a href="mailto:ce.med88130@ac-nancy-metz.fr">ce.med88130@ac-nancy-metz.fr</a>		
Liffol Le Grand					
Mirecourt					
Neufchâteau - 1er degré					
Neufchâteau - Lycée					
Contrexéville - 1er degré					
Contrexéville - Lycée					
Vittel					
Dr DESROZIERS Caroline	Dr DESROZIERS Caroline			88130 - CHARMES 14 rue du Général Leclerc 03.29.38.80.47	Mme RENOUARD Pascale <a href="mailto:ce.med88130@ac-nancy-metz.fr">ce.med88130@ac-nancy-metz.fr</a>
Vittel					
<b>Saint Dié des Vosges 1er et 2nd deg. public et privé</b>	<b>Médecin</b>	<b>CMS adresse</b>	<b>Secrétaires</b>		
Corcieux	Dr MARANGONI Marie-José	88100 - SAINT DIÉ DES VOSGES rue Marcel Rogé 03.29.56.27.07	Mme GAULUPEAU Béatrice <a href="mailto:ce.med88101@ac-nancy-metz.fr">ce.med88101@ac-nancy-metz.fr</a>		
Fraize					
Gérardmer - Lycée Hôtelier					
Provençères-et-Colroy					
Saint Dié-des-Vosges - Collèges et lycées					
Bruyères					
Cornimont - La Bresse					
Gérardmer - Hors lycée hôtelier					
Le Tholy					
Vagney					
Secteur Épinal 1er et 2nd deg. public et privé	<b>Médecin</b>	<b>CMS adresse</b>	<b>Secrétaires</b>		
Épinal - Collèges St Exupéry et Clémenceau	Dr DESROZIERS Caroline	88000 - EPINAL Maison des Associations Quartier Magdeleine Bât. A - Entrée n° 14 Rue du Général Haxo 03.29.34.41.00	Mme Monique Laurent <a href="mailto:ce.med88001@ac-nancy-metz.fr">ce.med88001@ac-nancy-metz.fr</a>		
Épinal - Lycées					
Épinal - Collège Notre Dame					
Épinal - Lycée St Joseph					
Plombières - Le Val D'Ajol					
Remiremont - Collèges Charlet et Le Tertre					
Remiremont - Lycées					
Remiremont - St Romaric					
Rupt-sur-Moselle					
Le Thillot					
Épinal - Collège Jules Ferry	Dr BAYLE Jean	88000 - EPINAL Maison des Associations Quartier Magdeleine Bât. A - Entrée n° 14 Rue du Général Haxo 03.29.34.41.00	Mme Monique Laurent <a href="mailto:ce.med88001@ac-nancy-metz.fr">ce.med88001@ac-nancy-metz.fr</a>		
Éloyes					
La Vôge les Bains (Bains les Bains)					
Lamarche					
Monthureux-sur-Saône					
Xertigny					

## 5. Inspecteurs de l'Éducation Nationale du Premier Degré

### Circonscription de Bruyères

17-19 rue Antoine Hurault  
88026 Épinal Cedex

Téléphone : 03 29 64 80 94

Site internet :

<http://www4.ac-nancy-metz.fr/ien-bruyeres/>

*Inspectrice de l'Éducation Nationale  
(I.E.N.) :*

Patricia LE BOTLANNE

*Secrétaire :*

Marie-Catherine LÉVÊQUE

*Conseillère Pédagogique - I.E.N. :*

Christine OLIVIER

*Conseiller Pédagogique - Éducation  
Physique et Sportive (E.P.S.) :*

Aurélien PINTO

*Enseignant référent aux Usages du  
Numérique (E.R.U.N.) :*

Patrice FRANÇOIS

### Circonscription d'Épinal-Xertigny

17-19 rue Antoine Hurault  
88026 Épinal Cedex

Téléphone : 03 29 64 80 55

Site internet :

<http://www4.ac-nancy-metz.fr/ien-epinal/>

*Inspectrice de l'Éducation Nationale  
(I.E.N.) :*

Forence HOHMANN

*Secrétaire :*

Sophie CLAUDEZ

*Conseillère Pédagogique - I.E.N. :*

Isabelle MAUFFREY

*Conseiller Pédagogique - Éducation  
Physique et Sportive (E.P.S.) :*

Nicolas MEHL

*Enseignant référent aux Usages du  
Numérique (E.R.U.N.) :*

Franck CHAGNOT

*Conseillère pédagogique - I.E.N. :*

Véronique DROCOURT

### **Circonscription de Gérardmer**

2 rue Jean Macé  
88400 Gérardmer

Téléphone : 03 29 63 11 16

Site internet :  
<http://www4.ac-nancy-metz.fr/dsden-88-circos/ien-gerardmer/>

*Inspecteur de l'Éducation Nationale  
(I.E.N.) :*

Géraldine URBANIAK

*Secrétaire :*

Michèle LINARD

Conseiller Pédagogique - I.E.N. :

Damien LEJEUNE

*Conseiller Pédagogique - Éducation  
Physique et Sportive (E.P.S.) :*

Bertrand CAYET

*Enseignant référent aux Usages du  
Numérique (E.R.U.N.) :*

Stéphane BERNARD

### **Circonscription de Golbey**

17-19 rue Antoine Hurault  
88026 Épinal Cedex

Téléphone : 03 29 64 80 70

Site internet :  
<http://www4.ac-nancy-metz.fr/ien-golbey/>

*Inspectrice de l'Éducation Nationale  
(I.E.N.) :*

Angélique BIZÉ

*Secrétaire :*

Pierre-Alain RICHARD

Conseillère Pédagogique - I.E.N. :

Céline BENMEHDI

*Conseiller Pédagogique - Éducation  
Physique et Sportive (E.P.S.) :*

Pierre LAMBOLEY

*Enseignante référente aux Usages du  
Numérique (E.R.U.N.) :*

Carole LAURENT

*Conseillère Pédagogique - I.E.N. :*

Anne-Sophie ENFER

### **Circonscription de Neufchâteau**

Rue Jules Dhotel  
88300 Neufchâteau

Téléphone : 03 29 94 00 34

Site internet :  
<https://www4.ac-nancy-metz.fr/dsden-88-circos/ien-neufchateau/>

*Inspecteur de l'Éducation Nationale  
(I.E.N.) :*

Alexandre BENOIT

*Secrétaire :*

David VIARD

Conseiller Pédagogique - I.E.N. :

Nicolas GLORIOT

*Conseiller Pédagogique - Éducation  
Physique et Sportive (E.P.S.) :*

Marlène BRISBARE

*Enseignant référent aux Usages du  
Numérique (E.R.U.N.) :*

Sylvain CALLANQUIN

### **Circonscription de Remiremont**

17-19 rue Antoine Hurault  
88026 Épinal Cedex

Téléphone : 03 29 64 80 81

Site internet :

<http://www4.ac-nancy-metz.fr/ien-remiremont/>

*Inspecteur de l'Éducation Nationale  
(I.E.N.) :*

Loïc QUESTE

*Secrétaire :*

Stéphanie MARCHAL

Conseiller Pédagogique - I.E.N. :

Laurent BOUHOURS

*Conseiller Pédagogique - Éducation  
Physique et Sportive (E.P.S.) :*

Boris BENZADA

*Enseignant référent aux Usages du  
Numérique (E.R.U.N.) :*

Lucie MATHIEU

### **Circonscription de Saint Dié**

2 place du 8 mai 1945  
88100 Saint Dié des Vosges

Téléphone : 03 29 56 28 03

Site internet :

<http://www4.ac-nancy-metz.fr/dsden-88-circos/ien-saint-die/>

*Inspecteur de l'Éducation Nationale  
(I.E.N.) :*

Yann KEHL

*Secrétaire :*

Eléna GARCIA

Conseiller Pédagogique - I.E.N. :

Pierre PARIS

*Conseiller Pédagogique - Éducation  
Physique et Sportive (E.P.S.) :*

Thierry SCHALLER

*Enseignant référent aux Usages du  
Numérique (E.R.U.N.) :*

Nicolas BÉRARD

### **Circonscription de Vittel**

Groupe scolaire du 12 septembre  
88800 Vittel

Téléphone : 03 29 08 06 52

Site internet :

<http://www4.ac-nancy-metz.fr/dsden-88-circos/ien-vittel/>

*Inspecteur de l'Éducation Nationale  
(I.E.N.) :*

Bérengère MILLOT

*Secrétaire :*

Nathalie HANS

Conseillère Pédagogique - I.E.N. :

Nadine SCHMITT

*Conseillère Pédagogique - Éducation  
Physique et Sportive (E.P.S.) :*

Cindy STOEHR

*Enseignante référente aux Usages du  
Numérique (E.R.U.N.) :*

Ingrid DEFONTE

## Adaptation scolaire et Scolarisation des élèves Handicapés

17-19 rue Antoine Hurault  
88026 Épinal Cedex

Téléphone : 03 29 82 02 39

Site internet :

<http://www4.ac-nancy-metz.fr/ash88/>

*Inspectrice de l'Éducation Nationale  
(I.E.N.) :*

Caroline BÉTIS

*Secrétaire et Gestionnaire du dossier  
Service Civique :*

Corinne AUBERT

*Conseiller Pédagogique*

Frédéric DUPRÉ

*Conseillère Pédagogique*

Chrystelle BILDSTEIN

*Coordonnatrice enseignante référente +  
responsable affectations ULIS*

Sylvie DAMBRINE-MATHIEU

**Cellule École inclusive**

*Coordonnatrice - Pôle Inclusif  
d'Accompagnement Localisé*

Léa CHABANEL

*Coordonnatrice des aides humaines*

Camille VOEGELEN

*Référente - Accompagnement  
des Élèves en Situation de  
Handicap (AESH)*

Zoulikha ROUANI

*Enseignant référent aux Usages du  
Numérique (E.R.U.N.) :*

N

*Référente C.D.O et du matériel  
adapté*

Alexandra RICHARD

*Professeur Ressources Troubles du  
Spectre de l'Autisme / ASH*

Amélie ROSSELOT

*Coordonnatrice Unité d'Enseignement et  
et professeur à l'Institut Thérapeutique  
éducatif et pédagogique / ASH*

Stéphanie WITZ

## Pôle pré-élémentaire

17-19 rue Antoine Hurault  
88026 Épinal Cedex

Téléphone I.E.N. : 03 29 64 80 69

Téléphone C.P. : 03 29 64 80 50

Site internet :

<http://www4.ac-nancy-metz.fr/maternelle88/>

*Inspecteur de l'Éducation Nationale  
(I.E.N.) :*

Gaëtan DUPREY

*Conseillère Pédagogique*

Sophie DUPREY

## 6. Établissements public du Second Degré

### 6.1. Collèges

#### Collège Charlemagne - Bruyères

3 place Henri Thomas  
88600 Bruyères  
Téléphone : 03 29 50 55 33  
Télécopie : 03 29 50 18 43  
Courriel : [ce.0880005@ac-nancy-metz.fr](mailto:ce.0880005@ac-nancy-metz.fr)  
UAI : 0880005C

*Principal-e :*  
Sandrine JUNG  
*Principal-e adjoint-e :*  
Yvelise LEROY-CURÉ  
*Directeur-trice adjoint-e de S.E.G.P.A. :*  
Nathalie MELET

Téléphone : 03 29 50 23 00

#### Collège Elsa Triolet - Capavenir-Vosges

6 rue Roger Ehrwein  
88150 Capavenir-Vosges  
Téléphone : 03 29 39 14 76  
Télécopie : 03 29 39 60 93  
Courriel : [ce.0881147@ac-nancy-metz.fr](mailto:ce.0881147@ac-nancy-metz.fr)  
UAI : 0881147U

*Principal-e :*  
Sylviane GUÉRITOT  
*Principal-e adjoint-e :*  
Julien GINCRÉ  
*Directeur-trice adjoint-e de S.E.G.P.A. :*  
Vincenzo PALMAS

#### Collège Maurice Barrès - Charmes

1 place de la Liberté  
88130 Charmes  
Téléphone : 03 29 38 18 50  
Télécopie : 03 29 38 88 93  
Courriel : [ce.0881145@ac-nancy-metz.fr](mailto:ce.0881145@ac-nancy-metz.fr)  
UAI : 0881145S

*Principal-e :*  
Jean-Pierre LELARGE  
*Principal-e adjoint-e :*  
Marylène AMET  
*Directeur-trice adjoint-e de S.E.G.P.A. :*  
Michel FIORESE

#### Collège Louis Pergaud - Châtel sur Moselle

2 rue Charles Lefrançois  
88330 Châtel sur Moselle  
Téléphone : 03 29 67 91 83  
Télécopie : 03 29 67 15 88  
Courriel : [ce.0880418@ac-nancy-metz.fr](mailto:ce.0880418@ac-nancy-metz.fr)  
UAI : 0880418B

*Principal-e :*  
Marie-Sophie GÉHIN  
*Principal-e adjoint-e :*  
Nelly POUNA

#### Collège Jean Rostand - Châtenois

10 rue des Curtilles  
88170 Châtenois  
Téléphone : 03 29 94 51 11  
Télécopie : 03 29 94 68 52  
Courriel : [ce.0880011@ac-nancy-metz.fr](mailto:ce.0880011@ac-nancy-metz.fr)  
UAI : 0880011J

*Principal-e :*  
Valérie KLOCK

### **Collège Lyautey - Contrexéville**

547 rue de Normandie  
BP 20  
88141 Contrexéville  
Téléphone : 03 29 05 80 15  
Télécopie : 03 29 08 19 20  
Courriel : [ce.0881102@ac-nancy-metz.fr](mailto:ce.0881102@ac-nancy-metz.fr)  
UAI : 0881102V

*Principal-e :*  
Bernard UMHAUER  
*Principal-e adjoint-e :*  
Laure COLIN BERBIGUE

*Agent-e comptable :*  
Julien LIOUVILLE  
*Gestionnaire :*  
Julien LIOUVILLE

### **Collège Paul Émile Victor - Corcieux**

3 rue des Sports  
BP 39  
88430 Corcieux  
Téléphone : 03 29 50 65 74  
Télécopie : 03 29 50 72 12  
Courriel : [ce.0880014@ac-nancy-metz.fr](mailto:ce.0880014@ac-nancy-metz.fr)  
UAI : 0880014M

*Principal-e :*  
Christophe ALBERT

### **Collège Hubert Curien - Cornimont**

6 rue Charlemagne  
88310 Cornimont  
Téléphone : 03 29 24 11 44  
Télécopie : 03 29 24 23 65  
Courriel : [ce.0881397@ac-nancy-metz.fr](mailto:ce.0881397@ac-nancy-metz.fr)  
UAI : 0881397R

*Principal-e :*  
Myriam CHRÉTIEN

### **Collège Michel de Montaigne - Dompaire**

301 route de Bouzemont  
88270 Dompaire  
Téléphone : 03 29 36 60 11  
Télécopie : 03 29 36 64 09  
Courriel : [ce.0880017@ac-nancy-metz.fr](mailto:ce.0880017@ac-nancy-metz.fr)  
UAI : 0880017R

*Principal-e :*  
Delphine EUGE

### **Collège René Cassin - Eloyes**

15 rue de l'Elle  
88510 Eloyes  
Téléphone : 03 29 32 41 87  
Télécopie : 03 29 32 46 39  
Courriel : [ce.0881371@ac-nancy-metz.fr](mailto:ce.0881371@ac-nancy-metz.fr)  
UAI : 0881371M

*Principal-e :*  
Philippe GLINEUR  
*Principal-e adjoint-e :*  
Johanna BOILLLOT-COUSIN

### **Collège Georges Clémenceau - Épinal**

Place Clémenceau  
BP 588  
88021 Épinal Cedex  
Téléphone : 03 29 82 38 16  
Télécopie : 03 29 64 09 91  
Courriel : [ce.0881146@ac-nancy-metz.fr](mailto:ce.0881146@ac-nancy-metz.fr)  
UAI : 0881146T

*Principal-e :*  
Fabrice LECOMTE  
*Principal-e adjoint-e :*  
Ludovic SARTORI  
*Directeur-trice adjoint-e de S.E.G.P.A. :*  
Martine LE ROUX



### **Collège Jules Ferry - Épinal**

3 rue du Dr Laflotte  
88025 Épinal Cedex  
Téléphone : 03 29 33 05 50  
Télécopie : 03 29 33 05 03  
Courriel : [ce.0880150@ac-nancy-metz.fr](mailto:ce.0880150@ac-nancy-metz.fr)  
UAI : 0880150K

*Principal-e :*  
Nathalie BECK  
*Principal-e adjoint-e :*  
Rachel PARMENTIER

### **Collège Saint-Exupéry - Épinal**

14 rue Charles Perrault  
88025 Épinal Cedex  
Téléphone : 03 29 81 21 41  
Télécopie : 03 29 81 21 40  
Courriel : [ce.0880149@ac-nancy-metz.fr](mailto:ce.0880149@ac-nancy-metz.fr)  
UAI : 0880149J

*Principal-e :*  
Dominique AUBERTIN  
*Principal-e adjoint-e :*  
Ghislain GODÉ

### **Collège de la Haute Meurthe - Fraize**

6 rue du Giron  
88230 Fraize  
Téléphone : 03 29 50 30 01  
Télécopie : 03 29 50 86 95  
Courriel : [ce.0881410@ac-nancy-metz.fr](mailto:ce.0881410@ac-nancy-metz.fr)  
UAI : 0881410E

*Principal-e :*  
Kamel LAMARA  
*Principal-e adjoint-e :*  
Frédéric SALAUN BRUGEL

### **Collège La Haie Griselle - Gérardmer**

25 chemin des Épinettes  
La Haie Griselle - BP 109  
88407 Gérardmer Cedex  
Téléphone : 03 29 63 13 01  
Télécopie : 03 29 63 23 90  
Courriel : [ce.0881446@ac-nancy-metz.fr](mailto:ce.0881446@ac-nancy-metz.fr)  
UAI : 0881446U

*Principal-e :*  
Laurent BELIN  
*Principal-e adjoint-e :*  
Annie ROCH

### **Collège Louis Armand - Golbey**

4 rue Louis Armand  
BP 88  
88194 Golbey Cedex  
Téléphone : 03 29 34 24 11  
Télécopie : 03 29 31 49 74  
Courriel : [ce.0881097@ac-nancy-metz.fr](mailto:ce.0881097@ac-nancy-metz.fr)  
UAI : 0881097P

*Principal-e :*  
Christian GRUNENWALD  
*Principal-e adjoint-e :*  
Didier SALANDIN

### **Collège Julie Victoire Daubié - La Vôge-les-Bains**

42 rue du Chesnois  
88240 La Vôge-les-Bains  
Téléphone : 03 29 36 32 21  
Télécopie : 03 29 36 20 06  
Courriel : [ce.0880002@ac-nancy-metz.fr](mailto:ce.0880002@ac-nancy-metz.fr)  
UAI : 0880002Z

*Principal-e :*  
Denis LEMONIER  
*Principal-e adjoint-e :*  
Nathalie POISSON

### **Collège Guillaume de Lamarche - Lamarche**

Rue de la Croix de Mission  
88320 Lamarche  
Téléphone : 03 29 09 52 06  
Télécopie : 03 29 09 57 43  
Courriel : [ce.0880034@ac-nancy-metz.fr](mailto:ce.0880034@ac-nancy-metz.fr)  
UAI : 0880034J

*Principal-e :*  
Marie-Hélène BRONNER

### **Collège Jules Ferry - Le Thillot**

7 bis rue des Tertres  
BP 51  
88162 Le Thillot  
Téléphone : 03 29 25 00 69  
Télécopie : 03 29 25 15 55  
Courriel : [ce.0880065@ac-nancy-metz.fr](mailto:ce.0880065@ac-nancy-metz.fr)  
UAI : 0880065T

*Principal-e :*

Thierry JANY

*Principal-e adjoint-e :*

Marie STROTZ

*Directeur-trice adjoint-e de S.E.G.P.A. :*

Amandine HENRY

### **Collège Guillaume Apollinaire - Le Tholy**

4 rue des Walhérois  
88530 Le Tholy  
Téléphone : 03 29 61 81 28  
Télécopie : 03 29 61 89 17  
Courriel : [ce.0881148@ac-nancy-metz.fr](mailto:ce.0881148@ac-nancy-metz.fr)  
UAI : 0881148V

*Principal-e :*

Emmanuelle BOUCHER

### **Collège Fleurot d'Hérival - Le Val d'Ajol**

Rue des Meiges  
BP 60019  
88340 Le Val d'Ajol  
Téléphone : 03 29 30 66 97  
Télécopie : 03 29 30 68 60  
Courriel : [ce.0880068@ac-nancy-metz.fr](mailto:ce.0880068@ac-nancy-metz.fr)  
UAI : 0880068W

*Principal-e :*

David SAGE

*Principal-e adjoint-e :*

Philippe BERTOT

### **Collège Charles-Edouard Fixary - Liffol-le-Grand Cedex**

Rue du 08 Mai 1945  
BP 28  
88350 Liffol-le-Grand Cedex  
Téléphone : 03 29 06 62 06  
Télécopie : 03 29 06 30 64  
Courriel : [ce.0881103@ac-nancy-metz.fr](mailto:ce.0881103@ac-nancy-metz.fr)  
UAI : 0881103W

*Principal-e :*

Dominique HUMBERT-ROMAIN

### **Collège Guy Dolmaire - Mirecourt**

451 rue Neuf Moulin  
88503 Mirecourt Cedex  
Téléphone : 03 29 37 00 33  
Télécopie : 03 29 37 45 49  
Courriel : [ce.0880035@ac-nancy-metz.fr](mailto:ce.0880035@ac-nancy-metz.fr)  
UAI : 0880035K

*Principal-e :*

Arnaud DENET

*Principal-e adjoint-e :*

Stéphane VILLEMIN

### **Collège du Pervis - Monthureux-sur-Saône**

Rue Croix de Mission  
88410 Monthureux-sur-Saône  
Téléphone : 03 29 09 01 70  
Télécopie : 03 29 09 03 76  
Courriel : [ce.0881386@ac-nancy-metz.fr](mailto:ce.0881386@ac-nancy-metz.fr)  
UAI : 0881386D

*Principal-e :*

Emmanuel MARCHAL

### **Collège Pierre et Marie Curie - Neufchâteau**

Rue Victor Martin  
BP 269  
88300 Neufchâteau  
Téléphone : 03 29 95 21 21  
Télécopie : 03 29 95 21 20  
Courriel : [ce.0880041@ac-nancy-metz.fr](mailto:ce.0880041@ac-nancy-metz.fr)  
UAI : 0880041S

*Principal-e :*  
Marie-Hélène DESPIN HIRLIMANN  
*Principal-e adjoint-e :*  
Alexandra THOMAS  
*Directeur-trice adjoint-e de S.E.G.P.A. :*  
Hervé SCHMIEDERER

### **Collège annexe du Val d'Ajol - Plombières-les-Bains**

Rue Gérard Grivet  
88370 Plombières-les-Bains  
Téléphone : 03 29 66 01 89  
Télécopie : 03 29 66 00 55

*Principal-e :*  
David SAGE  
*Principal-e adjoint-e :*  
Philippe BERTOT

### **Collège du Spitzemberg - Provenchères-et-Colroy**

Rue du Collège  
88490 Provenchères-et-Colroy  
Téléphone : 03 29 51 20 35  
Télécopie : 03 29 51 27 31  
Courriel : [ce.0880044@ac-nancy-metz.fr](mailto:ce.0880044@ac-nancy-metz.fr)  
UAI : 0880044V

*Principal-e :*  
Isabelle LECOMTE

### **Collège Alphonse Cytère - Rambervillers**

20 rue Général Leclerc  
BP 72  
88700 Rambervillers  
Téléphone : 03 29 65 05 06  
Télécopie : 03 29 65 01 40  
Courriel : [ce.0880045@ac-nancy-metz.fr](mailto:ce.0880045@ac-nancy-metz.fr)  
UAI : 0880045W

*Principal-e :*  
Michel BOURDON  
*Principal-e adjoint-e :*  
Valérie CLÉMENT  
*Directeur-trice adjoint-e de S.E.G.P.A. :*  
Nathalie MELET

### **Collège Louis Pasteur - Raon l'Étape**

40 rue Général Sarrail  
88110 Raon l'Étape  
Téléphone : 03 29 42 64 90  
Télécopie : 03 29 42 64 91  
Courriel : [ce.0881120@ac-nancy-metz.fr](mailto:ce.0881120@ac-nancy-metz.fr)  
UAI : 0881120P

*Principal-e :*  
Pascal DESCHARMES  
*Principal-e adjoint-e :*  
Christine MUTIN  
*Directeur-trice adjoint-e de S.E.G.P.A. :*  
Denis FAY

### **Collège Charlet - Remiremont**

Rue Charlet  
BP 30046  
88202 Remiremont Cedex  
Téléphone : 03 29 23 30 90  
Télécopie : 03 29 62 48 35  
Courriel : [ce.0880154@ac-nancy-metz.fr](mailto:ce.0880154@ac-nancy-metz.fr)  
UAI : 0880154P

*Principal-e :*  
Catherine COURTOIS  
*Principal-e adjoint-e :*  
Aurélie CLAUDE  
*Directeur-trice adjoint-e de S.E.G.P.A. :*  
Anne-Laure BARBAUX

### **Collège Le Tertre - Remiremont**

6 rue du Tertre  
BP 159  
88203 Remiremont Cedex  
Téléphone : 03 29 62 15 35  
Télécopie : 03 29 62 33 28  
Courriel : [ce.0880155@ac-nancy-metz.fr](mailto:ce.0880155@ac-nancy-metz.fr)  
UAI : 0880155R

*Principal-e :*  
Jean-Pierre CHAROUSSET  
*Principal-e adjoint-e :*  
Antonio GOMES DO VALE

### **Collège Jean Montémont - Rupt-sur-Moselle**

42 rue Napoléon Forel  
BP 13  
88360 Rupt-sur-Moselle  
Téléphone : 03 29 24 34 10  
Télécopie : 03 29 24 45 25  
Courriel : [ce.0880054@ac-nancy-metz.fr](mailto:ce.0880054@ac-nancy-metz.fr)  
UAI : 0880054F

*Principal-e :*  
Florence THIERY

### **Collège Joseph-Julien Souhait - Saint Dié des Vosges**

4 rue du 12ème R.A.  
88100 Saint Dié des Vosges  
Téléphone : 03 29 56 22 92  
Télécopie : 03 29 56 63 36  
Courriel : [ce.0881099@ac-nancy-metz.fr](mailto:ce.0881099@ac-nancy-metz.fr)  
UAI : 0881099S

*Principal-e :*  
Brigitte CHOPAT  
*Principal-e adjoint-e :*  
Myriam PAQUET

### **Collège Jules Ferry - Saint Dié des Vosges**

48 rue Saint-Charles  
88109 Saint Dié des Vosges Cedex  
Téléphone : 03 29 56 26 68  
Télécopie : 03 29 56 01 75  
Courriel : [ce.0881447@ac-nancy-metz.fr](mailto:ce.0881447@ac-nancy-metz.fr)  
UAI : 0881447V

*Principal-e :*  
Philippe CHÂTEAU  
*Principal-e adjoint-e :*  
Karine DIDIER

### **Collège Vautrin Lud - Saint Dié des Vosges**

Rue de la Tuilerie  
BP 98309  
88100 Saint Dié des Vosges  
Téléphone : 03 29 56 26 00  
Télécopie : 03 29 56 00 06  
Courriel : [ce.0880151@ac-nancy-metz.fr](mailto:ce.0880151@ac-nancy-metz.fr)  
UAI : 0880151L

*Principal-e :*  
Pascal GACHENOT  
*Principal-e adjoint-e :*  
Christian FISMAN  
*Directeur-trice adjoint-e de S.E.G.P.A. :*  
Gabriel MICARD

### **Collège André Malraux - Senones**

rue du Breuil  
88210 Senones  
Téléphone : 03 29 57 91 54  
Télécopie : 03 29 57 69 50  
Courriel : [ce.0881101@ac-nancy-metz.fr](mailto:ce.0881101@ac-nancy-metz.fr)  
UAI : 0881101U

*Principal-e :*  
Emmanuelle MONTICINO  
*Principal-e adjoint-e :*  
Olivier SAGARD

### **Collège du Ban de Vagney - Vagney**

5 Rue Jules Ferry  
88120 Vagney  
Téléphone : 03 29 24 73 29  
Télécopie : 03 29 61 71 75  
Courriel : [ce.0881372@ac-nancy-metz.fr](mailto:ce.0881372@ac-nancy-metz.fr)  
UAI : 0881372N

*Principal-e :*  
Isabelle LAVEZ  
*Principal-e adjoint-e :*  
Edwige PIERRON

### **Collège Jules Verne - Vittel**

92 rue du Lieutenant Gauffre  
BP 50095  
88800 Vittel  
Téléphone : 03 29 08 19 40  
Télécopie : 03 29 08 30 19  
Courriel : [ce.0880156@ac-nancy-metz.fr](mailto:ce.0880156@ac-nancy-metz.fr)  
UAI : 0880156S

*Principal-e :*  
Sophie LE MOUROUX  
*Principal-e adjoint-e :*  
Christine CALOT

### **Collège Camille Claudel - Xertigny**

rue du Colonel Sérot  
BP 11  
88220 Xertigny  
Téléphone : 03 29 30 11 74  
Télécopie : 03 29 36 01 37  
Courriel : [ce.0881369@ac-nancy-metz.fr](mailto:ce.0881369@ac-nancy-metz.fr)  
UAI : 0881369K

*Principal-e :*  
Christine PHILIPPE  
*Principal-e adjoint-e :*  
Barbara AULOY  
*Directeur-trice adjoint-e de S.E.G.P.A. :*  
Anne-Valérie ATTENOT

## 6.2. Lycées

### Lycée général et technologique Jean Lurcat - Bruyères

22 avenue de Lattre de Tassigny  
88600 Bruyères  
Téléphone : 03 29 50 51 32  
Télécopie : 03 29 50 52 16  
Courriel : [ce.0880004@ac-nancy-metz.fr](mailto:ce.0880004@ac-nancy-metz.fr)  
UAI : 0880004B

*Proviseur-e :*  
Jean-Philippe PERRIN  
*Proviseur-e adjoint-e :*  
Christelle LECLERC

### Lycée Claude Gellée - Épinal

44 rue Abel Ferry  
BP 589  
88000 Épinal Cedex  
Téléphone : 03 29 82 49 89  
Télécopie : 03 29 35 58 54  
Courriel : [ce.0880020@ac-nancy-metz.fr](mailto:ce.0880020@ac-nancy-metz.fr)  
UAI : 0880020U

*Proviseur-e :*  
Christelle GEORGEL  
*Proviseur-e adjoint-e :*  
Patricia BARRIER

### Lycée général et technologique Louis Lopicque - Épinal

5, Rue Nicolas Bellot  
BP 587  
88021 Épinal Cedex  
Téléphone : 03 29 82 47 42  
Télécopie : 03 29 64 25 59  
Courriel : [ce.0880019@ac-nancy-metz.fr](mailto:ce.0880019@ac-nancy-metz.fr)  
UAI : 0880019T

*Proviseur-e :*  
Philippe VONTHRON  
*Proviseur-e adjoint-e :*  
Denis JEANJACQUOT  
*Proviseur-e adjoint-e :*  
Pascal MASSONIE

### Lycée polyvalent Pierre Mendès France - Épinal

2 rue du Haut des Étages  
BP 582  
88021 Épinal Cedex  
Téléphone : 03 29 81 21 81  
Télécopie : 03 29 81 21 98  
Courriel : [ce.0880021@ac-nancy-metz.fr](mailto:ce.0880021@ac-nancy-metz.fr)  
UAI : 0880021V

*Proviseur-e :*  
Patrick VALENTIN  
*Proviseur-e adjoint-e :*  
Ghislaine CHAMARANDE-ALVES  
*Proviseur-e adjoint-e :*  
Vincent PASSARD

### Lycée général et technologique La Haie Griselle - Gérardmer

25 Chemin des Épinettes  
La Haie Griselle - BP 109  
88407 Gérardmer Cedex  
Téléphone : 03 29 63 13 01  
Télécopie : 03 29 63 23 90  
Courriel : [ce.0880030@ac-nancy-metz.fr](mailto:ce.0880030@ac-nancy-metz.fr)  
UAI : 0880030E

*Proviseur-e :*  
Laurent BELIN  
*Proviseur-e adjoint-e :*  
Annie ROCH

### Lycée polyvalent Hôtelier Jean-Baptiste Siméon Chardin - Gérardmer

Boulevard d'Alsace  
BP 127  
88407 Gérardmer Cedex  
Téléphone : 03 29 63 37 70  
Télécopie : 03 29 60 01 52  
Courriel : [ce.0881664@ac-nancy-metz.fr](mailto:ce.0881664@ac-nancy-metz.fr)  
UAI : 0881664F

*Proviseur-e :*  
Jean LEFÈBVRE  
*Proviseur-e adjoint-e :*  
François CHÉRASSE

### **Lycée polyvalent Jean-Baptiste Guillaume - Mirecourt**

5 avenue Graillet  
BP 109  
88503 Mirecourt Cedex  
Téléphone : 03 29 37 56 00  
Télécopie : 03 29 37 56 10  
Courriel : [ce.0880036@ac-nancy-metz.fr](mailto:ce.0880036@ac-nancy-metz.fr)  
UAI : 0880036L

*Proviseur-e :*  
Valérie BEAUSERT-LEICK  
*Proviseur-e adjoint-e :*  
Émilie KAZAN

### **Lycée polyvalent Pierre et Marie Curie - Neufchâteau**

15 rue Jules Ferry  
88300 Neufchâteau  
Téléphone : 03 29 95 21 21  
Télécopie : 03 29 95 21 20  
Courriel : [ce.0880040@ac-nancy-metz.fr](mailto:ce.0880040@ac-nancy-metz.fr)  
UAI : 0880040R

*Proviseur-e :*  
Marie-Hélène DESPIN HIRLIMANN  
*Proviseur-e adjoint-e :*  
Fabienne BARTHE  
*Proviseur-e adjoint-e (S.E.P.) :*  
Estelle DIDIERJEAN

### **Lycée général et technologique André Malraux - Remiremont**

13, Rue de l'Épinette  
BP 160  
88204 REMIREMONT Cedex  
Téléphone : 03 29 62 49 23  
Télécopie : 03 29 62 35 76  
Courriel : [ce.0880153@ac-nancy-metz.fr](mailto:ce.0880153@ac-nancy-metz.fr)  
UAI : 0880153N

*Proviseur-e :*  
Frédéric CARLIER  
*Proviseur-e adjoint-e :*  
David RUFFY  
*Proviseur-e adjoint-e :*  
Sébastien SCHAL  
*Proviseur-e adjoint-e :*  
Dominique BIANCHI

### **Lycée général et technologique Jules Ferry - Saint Dié des Vosges**

48 rue Saint-Charles  
88109 Saint Dié des Vosges Cedex  
Téléphone : 03 29 56 26 68  
Télécopie : 03 29 56 01 75  
Courriel : [ce.0880055@ac-nancy-metz.fr](mailto:ce.0880055@ac-nancy-metz.fr)  
UAI : 0880055G

*Proviseur-e :*  
Philippe CHÂTEAU  
*Proviseur-e adjoint-e :*  
Aline RIETSCH

### **Lycée polyvalent Georges Baumont - Saint Dié des Vosges**

32 rue de l'Orme  
BP 74  
88102 Saint Dié des Vosges Cedex  
Téléphone : 03 29 53 57 57  
Télécopie : 03 29 56 74 91  
Courriel : [ce.0880152@ac-nancy-metz.fr](mailto:ce.0880152@ac-nancy-metz.fr)  
UAI : 0880152M

*Proviseur-e :*  
Olivier ODILLE  
*Proviseur-e adjoint-e :*  
Anne-Lise DEREUMAUX  
*Proviseur-e adjoint-e (S.E.P.) :*  
Nathalie MEUNIER

### 6.3. Lycées professionnels

#### Lycée professionnel - Lycée des Métiers d'art et des services à la Personne - Émile Gallé - Capavenir-Vosges

5 rue Auguste Dedecker  
88150 Capavenir-Vosges  
Téléphone : 03 29 39 31 67  
Télécopie : 03 29 31 52 27  
Courriel : [ce.0880064@ac-nancy-metz.fr](mailto:ce.0880064@ac-nancy-metz.fr)  
UAI : 0880064S

*Proviseur-e :*  
Marie-Béatrice COURTY  
*Proviseur-e adjoint-e :*  
Julien LALEVÉE  
*Proviseur-e adjoint-e faisant fonction :*  
François ROUSSE

#### Lycée professionnel Pierre-Mendès France - Contrexéville

100 rue du Shah de Perse  
88140 Contrexéville  
Téléphone : 03 29 08 01 96  
Télécopie : 03 29 08 20 92  
Courriel : [ce.0880013@ac-nancy-metz.fr](mailto:ce.0880013@ac-nancy-metz.fr)  
UAI : 0880013L

*Proviseur-e :*  
Abdelmajid HAOUACI  
*Proviseur-e adjoint-e :*  
Aurélie CHRISTOPHE

#### Lycée professionnel Isabelle Viviani - Épinal

75 rue de Remiremont  
BP 571  
88020 Épinal Cedex  
Téléphone : 03 29 35 29 85  
Télécopie : 03 29 35 43 09  
Courriel : [ce.0880023@ac-nancy-metz.fr](mailto:ce.0880023@ac-nancy-metz.fr)  
UAI : 0880023X

*Proviseur-e :*  
Stéphane PERRON  
*Proviseur-e adjoint-e :*  
Agathe LOTZ

#### Lycée professionnel Pierre Gilles de Gennes - Gérardmer

Route de la Rochotte  
BP 125  
88407 Gérardmer Cedex  
Téléphone : 03 29 63 04 36  
Télécopie : 03 29 60 88 02  
Courriel : [ce.0880031@ac-nancy-metz.fr](mailto:ce.0880031@ac-nancy-metz.fr)  
UAI : 0880031F

*Proviseur-e :*  
Alain MALLET  
*Proviseur-e adjoint-e :*  
Stéphanie VALLÉE

#### Lycée professionnel Le Chesnois - La Vôge-les-Bains

44 rue du Chesnois  
88240 La Vôge-les-Bains  
Téléphone : 03 29 66 67 80  
Télécopie : 03 29 36 38 09  
Courriel : [ce.0880001@ac-nancy-metz.fr](mailto:ce.0880001@ac-nancy-metz.fr)  
UAI : 0880001Y

*Proviseur-e :*  
Denis LEMONIER

#### Lycée professionnel Louis Geisler - Raon l'Étape

3 rue de la Belle Orge  
88110 Raon l'Étape Cedex  
Téléphone : 03 29 42 90 90  
Télécopie : 03 29 42 90 80  
Courriel : [ce.0881370@ac-nancy-metz.fr](mailto:ce.0881370@ac-nancy-metz.fr)  
UAI : 0881370L

*Proviseur-e :*  
Alain WUILLAUME  
*Proviseur-e adjoint-e :*  
Laurent ANDRÉOLI



### **Lycée professionnel Camille Claudel - Remiremont**

2 rue du Parmont  
BP 70158  
88202 Remiremont Cedex  
Téléphone : 03 29 62 04 84  
Télécopie : 03 29 62 82 85  
Courriel : [ce.0881140@ac-nancy-metz.fr](mailto:ce.0881140@ac-nancy-metz.fr)  
UAI : 0881140L

*Proviseur-e :*  
Pascal VILLEMIN  
*Proviseur-e adjoint-e :*  
Nadège LEVALET

*Agent-e comptable :*  
Sarah THIRIET  
*Gestionnaire :*  
Sarah THIRIET

### **Lycée professionnel Jean-Baptiste Jacques Augustin - Saint Dié des Vosges**

20 rue du Nouvel Hôpital  
88100 Saint Dié des Vosges  
Téléphone : 03 29 52 25 25  
Télécopie : 03 29 52 25 13  
Courriel : [ce.0880057@ac-nancy-metz.fr](mailto:ce.0880057@ac-nancy-metz.fr)  
UAI : 0880057J

*Proviseur-e :*  
Pascale LEMAÎTRE  
*Proviseur-e adjoint-e :*  
Marc RIVET

*Agent-e comptable :*  
Cathy BABLON  
*Gestionnaire :*  
Chantal BEAUVIÈRE

### **Site rattaché au lycée André Malraux de Remiremont - Saulxures-sur-Moselotte**

125 rue du Bois des Dames  
88290 Saulxures-sur-Moselotte  
Téléphone : 03 29 24 61 22  
Télécopie : 03 29 24 51 62

## **6.4. E.R.E.A.**

### **Établissement Régional d'Enseignement Adapté François Georgin - Épinal**

38, rue Louis Blériot  
BP 1033  
88050 Épinal Cedex 9  
Téléphone : 03 29 34 44 75  
Télécopie : 03 29 34 88 46  
Courriel : [ce.0881119@ac-nancy-metz.fr](mailto:ce.0881119@ac-nancy-metz.fr)  
UAI : 0881119N

*Proviseur-e :*  
Pierre BEAUBIER  
*Proviseur-e adjoint-e :*  
Francis CONSTANTIN

## 7. Établissements privés du Second Degré

### 7.1. Collèges

#### 7.1.1. Établissements sous contrat

##### Collège Jeanne d'Arc - Bruyères

1 avenue Chanzy  
Directeur-trice :  
88600 Bruyères  
Raphaël Thomassin  
Téléphone : 03 29 50 51 42  
Télécopie : 03 29 50 29 25  
Courriel : [ce.0880106@ac-nancy-metz.fr](mailto:ce.0880106@ac-nancy-metz.fr)  
UAI : 0880106M

*Directeur-trice :*  
Raphaël THOMASSIN

##### Collège Notre Dame Saint Joseph - Épinal

6 rue des Jardiniers  
88012 Épinal Cedex  
Téléphone : 03 29 64 43 43  
Télécopie : 03 29 35 39 45  
Courriel : [ce.0881496@ac-nancy-metz.fr](mailto:ce.0881496@ac-nancy-metz.fr)  
UAI : 0881496Y

*Directeur-trice :*  
François HAUBERDON

##### Collège Saint Laurent - La Bresse

2 rue Fontaine Saint Laurent  
B.P. 38  
88250 La Bresse  
Téléphone : 03 29 25 41 61  
Télécopie : 03 29 25 54 98  
Courriel : [ce.0880105@ac-nancy-metz.fr](mailto:ce.0880105@ac-nancy-metz.fr)  
UAI : 0880105L

*Directeur-trice :*  
Isabelle COCHENET

##### Collège Saint Clément - Martigny les Bains

11 rue Abbé Thiébaud  
88320 Martigny les Bains  
Téléphone : 03 29 09 71 24  
Télécopie : 03 29 09 72 00  
Courriel : [ce.0880108@ac-nancy-metz.fr](mailto:ce.0880108@ac-nancy-metz.fr)  
UAI : 0880108P

*Directeur-trice :*  
Valérie COLUS

##### Collège Jeanne d'Arc - Neufchâteau

1 avenue Herringen  
88300 Neufchâteau  
Téléphone : 03 29 94 03 20  
Télécopie : 03 29 94 12 85  
Courriel : [ce.0880112@ac-nancy-metz.fr](mailto:ce.0880112@ac-nancy-metz.fr)  
UAI : 0880112U

*Directeur-trice :*  
Jean-Philippe DANIAU

##### Collège Sainte Jeanne d'Arc - Rambervillers

27 rue des Fontaines  
88700 Rambervillers  
Téléphone : 03 29 65 01 46  
Télécopie : 03 29 65 29 67  
Courriel : [ce.0880114@ac-nancy-metz.fr](mailto:ce.0880114@ac-nancy-metz.fr)  
UAI : 0880114W

*Directeur-trice :*  
Christophe VINCENT

### **Collège Saint Joseph - Remiremont**

6 rue du canton  
B.P. 20045  
88202 Remiremont Cedex  
Téléphone : 03 29 62 23 73  
Télécopie : 03 29 62 23 74  
Courriel : [ce.0880096@ac-nancy-metz.fr](mailto:ce.0880096@ac-nancy-metz.fr)  
UAI : 0880096B

*Directeur-trice :*  
Sophie STEINER

### **Collège Notre Dame de la Providence - Saint Dié des Vosges**

14 rue Pasteur  
88100 Saint Dié des Vosges Cedex  
Téléphone : 03 29 56 17 77  
Télécopie : 03 29 55 33 64  
Courriel : [ce.0880100@ac-nancy-metz.fr](mailto:ce.0880100@ac-nancy-metz.fr)  
UAI : 0880100F

*Directeur-trice :*  
Gérard-Antoine MASSONI

### **Collège Saint Marie - Saint Dié des Vosges**

17 avenue de Robache  
B.P. 289  
88108 Saint Dié des Vosges  
Téléphone : 03 29 55 34 66  
Télécopie : 03 29 55 54 95  
Courriel : [ce.0880098@ac-nancy-metz.fr](mailto:ce.0880098@ac-nancy-metz.fr)  
UAI : 0880098D

*Directeur-trice :*  
Gérard-Antoine MASSONI

## **7.1.2. Établissements hors contrat**

### **Collège Bienheureux Frassati - Mandres sur Vair**

50 rue Monseigneur Rodhain  
88800 Mandres sur Vair  
Téléphone : 03 29 09 86 18  
Télécopie : 03 29 09 86 18  
Courriel : [ce.0881748@ac-nancy-metz.fr](mailto:ce.0881748@ac-nancy-metz.fr)  
UAI : 0881748X

*Directeur-trice :*  
Patrick GIRARD

## 7.2. Lycées

### 7.2.1. Établissements sous contrat

#### Lycée Notre Dame - Saint Joseph - Épinal

6 rue des jardiniers  
88012 Épinal Cedex  
Téléphone : 03 29 64 43 43  
Télécopie : 03 29 82 61 57  
Courriel : [ce.0880101@ac-nancy-metz.fr](mailto:ce.0880101@ac-nancy-metz.fr)  
UAI : 0880101G

*Directeur-trice :*  
François HAUBERDON

#### Lycée Jeanne d'Arc - Remiremont

6 rue du Canton  
B.P. 20045  
88202 Remiremont Cedex  
Téléphone : 03 29 62 23 73  
Télécopie : 03 29 62 23 74  
Courriel : [ce.0880097@ac-nancy-metz.fr](mailto:ce.0880097@ac-nancy-metz.fr)  
UAI : 0880097C

*Directeur-trice :*  
Sophie STEINER

#### Lycée Beau Jardin - Saint Dié des Vosges

9 rue du Beau Jardin  
88109 Saint Dié des Vosges Cedex  
Téléphone : 03 29 56 13 52  
Télécopie : 03 29 55 39 57  
Courriel : [ce.0880099@ac-nancy-metz.fr](mailto:ce.0880099@ac-nancy-metz.fr)  
UAI : 0880099E

*Directeur-trice :*  
Gérard-Antoine MASSONI

### 7.2.2. Établissements hors contrat

#### Lycée Institution St Dominique - La Baffe

184 rue du Dos Mariotte  
88460 La Baffe  
Téléphone : 03 29 33 24 67  
Télécopie : 03 29 31 65 62  
Courriel : [ce.0881710@ac-nancy-metz.fr](mailto:ce.0881710@ac-nancy-metz.fr)  
UAI : 0881710F

*Directeur-trice :*  
Soeur Marie Hyacinthe

#### Lycée Bienheureux Frassati - Mandres sur Vair

50 rue monseigneur Rodhain  
88800 Mandres sur Vair  
Téléphone : 03 29 09 86 18  
Télécopie : 03 29 09 86 18  
Courriel : [ce.0881748@ac-nancy-metz.fr](mailto:ce.0881748@ac-nancy-metz.fr)  
UAI : 0881748X

*Directeur-trice :*  
Patrick GIRARD

## 7.3. Lycées professionnels

### 7.3.1. Établissements sous contrat

#### Lycée professionnel Jeanne d'Arc - Bruyères

1 avenue Chanzy  
88600 Bruyères  
Téléphone : 03 29 50 51 42  
Télécopie : 03 29 50 29 25  
Courriel : [ce.0880133@ac-nancy-metz.fr](mailto:ce.0880133@ac-nancy-metz.fr)  
UAI : 0880133S

*Directeur-trice :*  
Raphaël THOMASSIN

#### Lycée professionnel Notre Dame - Saint Joseph - Épinal

6 rue des jardiniers  
88012 Épinal Cedex  
Téléphone : 03 29 64 43 43  
Télécopie : 03 29 82 61 57  
Courriel : [ce.0881530@ac-nancy-metz.fr](mailto:ce.0881530@ac-nancy-metz.fr)  
UAI : 0881530K

*Directeur-trice :*  
François HAUBERDON

#### Lycée professionnel Jeanne d'Arc - Neufchâteau

1 avenue de Herringen  
88300 Neufchâteau  
Téléphone : 03 29 94 03 20  
Télécopie : 03 29 94 12 85  
Courriel : [ce.0881651@ac-nancy-metz.fr](mailto:ce.0881651@ac-nancy-metz.fr)  
UAI : 0881651S

*Directeur-trice :*  
Jean-Philippe DANIAU

#### Lycée professionnel Jeanne d'Arc - Remiremont

6 rue du canton  
B.P. 20045  
88202 Remiremont Cedex  
Téléphone : 03 29 62 23 73  
Télécopie : 03 29 62 23 74  
Courriel : [ce.0881498@ac-nancy-metz.fr](mailto:ce.0881498@ac-nancy-metz.fr)  
UAI : 0881498A

*Directeur-trice :*  
Sophie STEINER

#### Lycée professionnel horticulture et paysage (2 classes sous contrat) - Roville aux chênes

6 rue du collège  
88700 Roville aux chênes  
Téléphone : 03 29 65 11 04  
Télécopie : 03 29 65 12 39  
Courriel : [ce.0881623@ac-nancy-metz.fr](mailto:ce.0881623@ac-nancy-metz.fr)  
UAI : 0881623L

*Directeur-trice :*  
Thierry DEFAIX

#### Lycée professionnel Notre Dame de la Providence - Saint Dié des Vosges

14 rue Pasteur  
88100 Saint Dié des Vosges Cedex  
Téléphone : 03 29 56 17 77  
Télécopie : 03 29 55 33 64  
Courriel : [ce.0880120@ac-nancy-metz.fr](mailto:ce.0880120@ac-nancy-metz.fr)  
UAI : 0880120C

*Directeur-trice :*  
Gérard-Antoine MASSONI

## **8. Établissements de l'Académie de Nancy-Metz**

### **8.1. Établissements de l'enseignement public**

#### **Rectorat de l'Académie de Nancy-Metz**

2, rue Philippe de Gueldres  
Case Officielle n° 30013  
54035 Nancy Cedex  
Téléphone : 03 83 86 20 20

#### **Institut National Supérieur du Professorat et de l'Éducation (I.N.S.P.É.)**

5, rue Paul Richard  
54320 Maxéville  
Téléphone : 03 83 17 68 68  
Télécopie : 03 83 17 68 69  
Directeur : Fabien SCHNEIDER  
Secrétaire Générale : Elisabeth GAUYACQ-LAROCHE

#### **Institut National Supérieur du Professorat et de l'Éducation (I.N.S.P.É.) - Site d'Épinal**

1 rue Charles Perrault  
88000 Épinal  
Téléphone : 03 72 74 21 30  
Directeur du site : Gilles LEUVREY

#### **CANOPE**

99, rue de Metz  
Case Officielle n° 3320  
54000 Nancy  
Téléphone : 03 83 19 11 11  
Télécopie : 03 83 19 11 19  
Directrice : Brigitte COURBET-MANET

#### **Atelier Canopé des Vosges**

2, rue de Nancy  
88000 Épinal  
Téléphone : 03 72 34 85 77 (provisoire)  
Directrice : Annabelle SOUDIÈRE

#### **Centre Médico Psycho Pédagogique (C.M.P.P.)**

43, rue du Struthof  
88000 Épinal  
Téléphone : 03 29 35 00 00  
Directeur : Laurent ROMARY

#### **Maison Départementale des Personnes Handicapées (M.D.P.H.)**

2, rue Grennevo  
CS 60045  
88026 Épinal Cedex  
Téléphone : 03 29 29 09 91  
Télécopie : 03 29 29 02 86  
Directeur : Valérie BIGENHO-POËT

#### **Union Nationale du Sport Scolaire (U.N.S.S.)**

Service Départemental U.N.S.S. 88  
Lycée professionnel Camille Claudel  
2, rue du Parmont  
BP 158  
88200 Remiremont Cedex  
Téléphone : 03 29 22 62 83  
Portable : 06 09 75 57 21  
Télécopie : 03 63 55 61 09  
Directeur : Matthieu SCHAFFAUSER

## **8.2. Établissements de l'enseignement privé**

### **Direction Diocésaine de l'enseignement Catholique**

**29, rue François de Neufchâteau**  
88025 Épinal Cedex  
Téléphone : 03 29 82 35 84  
Directeur diocésain : Christian VACELET

## **9. Groupements d'ETAbissements (G.R.E.T.A.)**

### **G.R.E.T.A. Lorraine Sud**

13, rue de l'Épinette  
BP 20160  
88204 Remiremont Cedex  
Téléphone : 03 29 62 53 56  
Télécopie : 03 29 23 99 38  
Président : Frédéric CARLIER

### **G.R.E.T.A. Antenne de Neufchâteau**

15, rue Jules Ferry  
88300 Neufchâteau  
Téléphone : 03 29 94 27 46  
Télécopie : 03 29 94 62 99

### **G.R.E.T.A. Antenne de Remiremont**

13, rue de l'Épinette  
BP 20160  
88204 Remiremont Cedex  
Téléphone : 03 29 62 53 56  
Télécopie : 03 29 23 99 38

### **G.R.E.T.A. Antenne de Saint Dié des Vosges**

14, rue Thurin  
88100 Saint Dié des Vosges  
Téléphone : 03 29 55 32 73  
Télécopie : 03 29 56 71 41

## **10. Associations et Mutuelles**

### **10.1. Œuvres post et péri-scolaires**

#### **Association Départementale des Pupilles de l'Enseignement Public (A.D.P.E.P.)**

4 Côte Vinseaux

88000 Épinal

Téléphone : 03 29 81 36 20

Secrétaire Administratif : Éric DUFOUR

#### **Association départementale des Francas des Vosges**

7 quartier de la Magdeleine

88000 Épinal

Téléphone : 03 29 82 48 08

Président : Olivier MAROTEL

Courriel : [lesfrancasdesvosges@wanadoo.fr](mailto:lesfrancasdesvosges@wanadoo.fr)

#### **Fédération des Œuvres Laïques (F.O.L)**

15, rue général de Reffye

88000 Épinal

Téléphone : 03 29 69 64 64

Président : Alain CLAUDE

#### **Office Central de la Coopération à l'École (O.C.C.E.)**

Lieu de résidence :

46, rue Abel Ferry

À côté du lycée Claude Gellée

Bâtiment C.I.O. 3ème étage

88000 Épinal

*Adresse postale :*

17-19 rue Antoine Hurault

88029 Épinal Cedex

Téléphone : 03 29 34 05 96

Animateur Départemental : Jean-Pierre DÉMOULIN

#### **Office Départemental des Centres de Vacances et de Loisirs (O.D.C.V.L.)**

Parc d'Activité de la Roche

BP 247 88007 Épinal Cedex

Téléphone : 03 29 82 31 74

Président : Thierry HUSSON

### **10.2. Fédérations de parents d'élèves**

#### **Fédération des Conseils de Parents d'Élèves des écoles publiques (F.C.P.E.)**

4, Quai des Bons Enfants

88000 Épinal

Téléphone : 03 29 82 43 91

Président départemental : Mustafa OZCELIK

#### **Fédération des Parents d'Élèves de l'Enseignement Public (P.E.E.P.)**

15, rue du Grand Beaulieu

88200 Remiremont

Téléphone : 03 29 62 18 62

Portable : 07 86 95 98 03

Président Départemental : Jacques ARNOULD

### **10.3. Délégués Départementaux de l'Éducation Nationale (D.D.E.N.)**

#### **Union des Délégués Départementaux de l'Éducation Nationale (D.D.E.N.)**

4, Route de la Mine

88360 Ferdrupt

Président : Étienne COLIN



## **10.4. Missions locales**

### **Mission Locale d'Épinal**

5, chemin de la Belle au Bois Dormant  
88000 Épinal  
Téléphone : 03 29 82 23 05

### **Mission Locale de Remiremont**

9, rue de la Franche Pierre  
BP 19  
88201 Remiremont Cedex  
Téléphone : 03 29 62 39 15

### **Mission Locale de Neufchâteau**

11, rue Jules Ferry  
88300 Neufchâteau  
Téléphone : 03 29 94 07 60

### **Mission Locale de Saint Dié des Vosges - CAP Jeunes**

1, rue Ernest Colin  
88100 Saint Dié des Vosges  
Téléphone : 03 29 51 65 55

## **10.5. Divers**

### **Mutuelle Assurance des Instituteurs de France (M.A.I.F.)**

38, rue de Nancy  
88000 Épinal  
Téléphone : 03 29 69 11 30

### **Mutuelle Générale de l'Éducation Nationale (M.G.E.N.)**

16, Allée des Blanches Croix  
88000 Épinal  
Téléphone : 3676 (coût d'un appel local à partir du poste fixe)

### **Autonome de Solidarité laïque des Vosges**

15, rue général de Reffye  
88000 Épinal  
Téléphone : 03 29 64 23 81